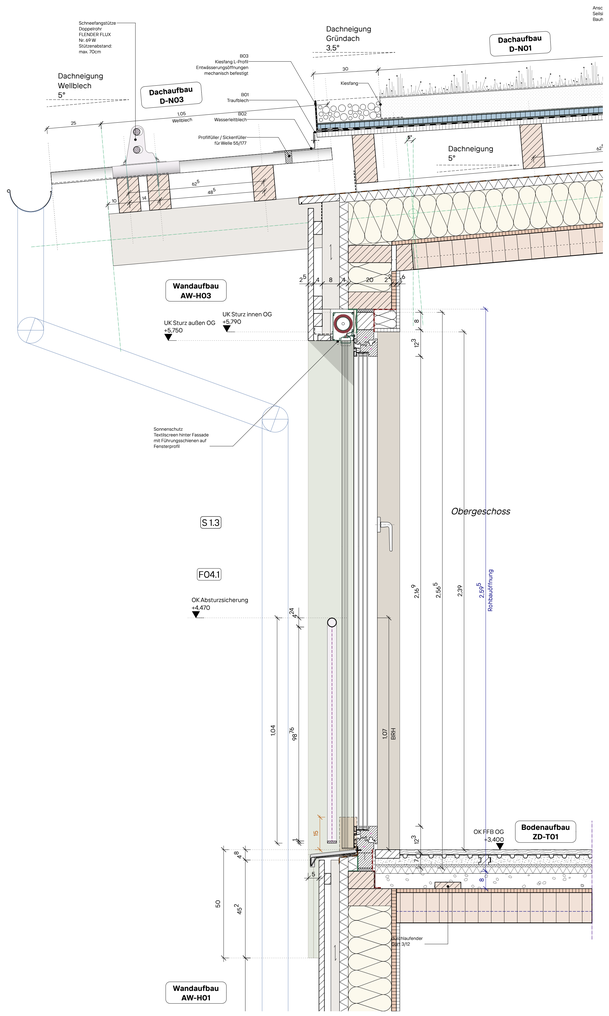

Schnitt

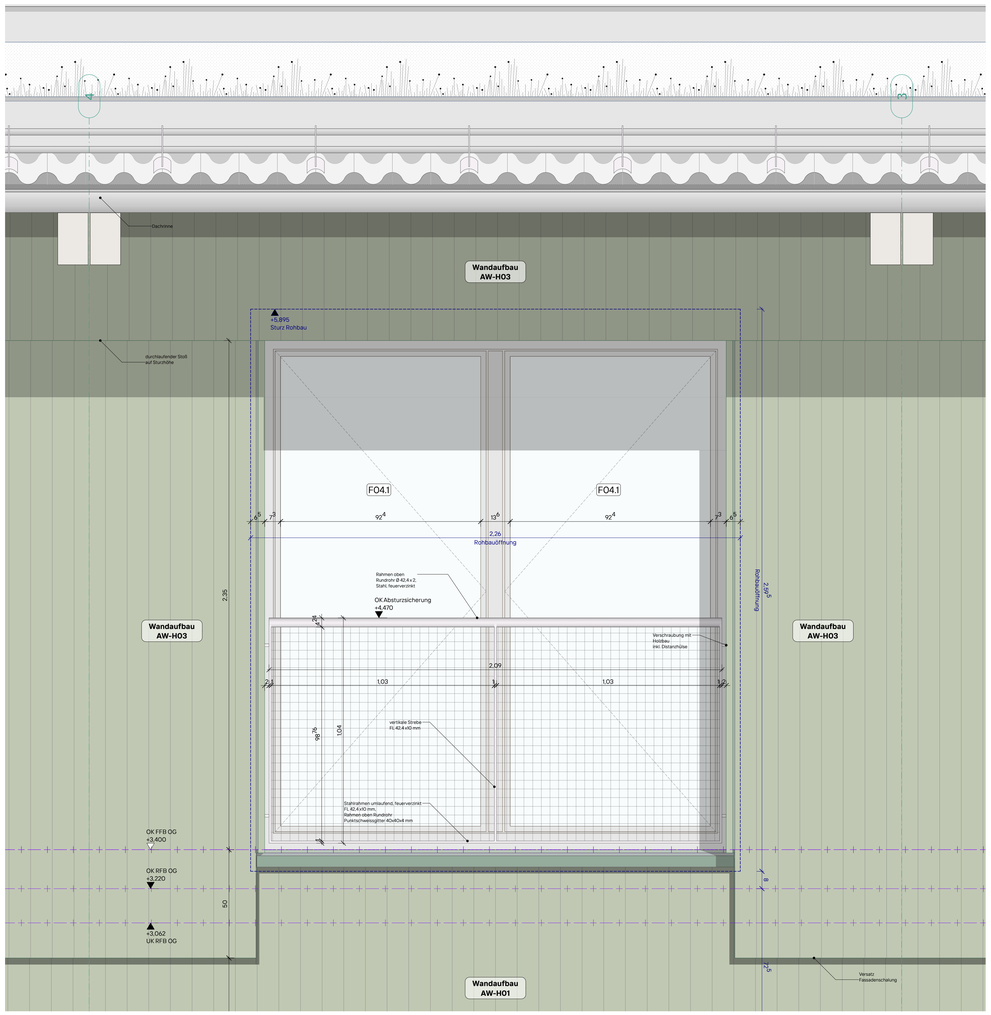

Ansicht
Brüstung Fenster

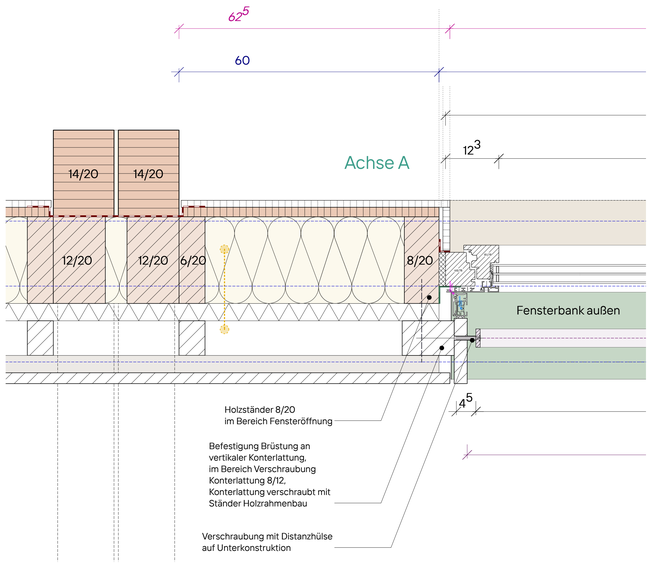

Detailschnitt Befestigung
Fensterleibung

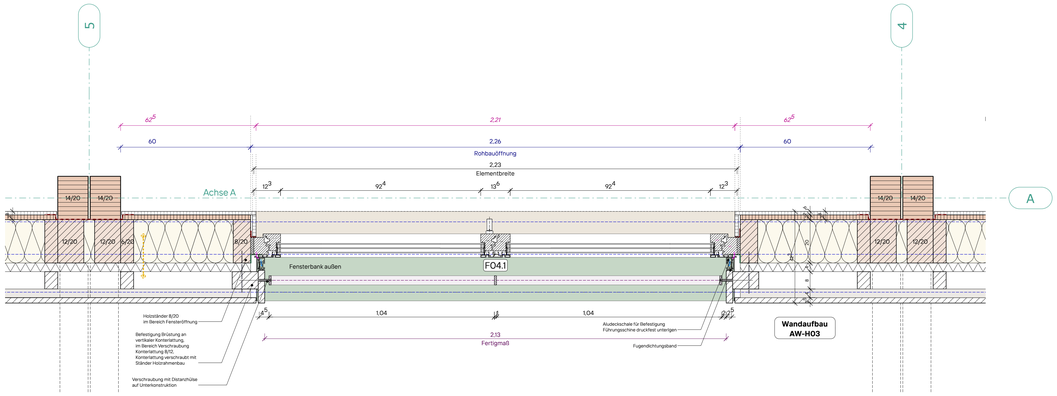

Grundriss OG
Regeldetail

Legende

- Abbruch
- Bestand
- Mauerwerk
- Ortbeton, bewehrt
- Ortbeton, unbewehrt
- Betonfertigteil
- Perimeterdämmung XPS
- Perimeterdämmung Foamglas Platten
- Schaumglasschotter
- Brettsperrholz, BSP
- Brettschichtholz, BSH (Stützen und Träger)
- KVH
- Massivholz quer
- Massivholz längs
- Stahlbau

Index	Datum
00 Freigabe	02.07.2026
01 Hinweis: Aluderecksschale druckfest unterlegen	23.07.2026
02	--

036
Neubau Kita St. Ambrosius Hergensweiler

Adresse Projekt
Friedhofweg 4
88138 Hergensweiler

Bauherrschaft
Gemeinde Hergensweiler
Bürgermeister
Wolfgang Strohmaier
Friedhofweg 7
88138 Hergensweiler

Planverfasser
Schneider+Hoffmann
Architekten partGmbB
Rappenstraße 3
76227 Karlsruhe
0721 - 467 11 360
mail@schneiderhoffmann.de
www.schneiderhoffmann.de

Alle Höhenangaben beziehen sich auf OK FFB ± 0,00 = 528,90 ü.NN
Alle Maße sind vor Ausführung zu prüfen. Unstimmigkeiten sind der Bauleitung unverzüglich mitzuteilen.

Der Entwurf ist geistiges Eigentum des Planverfassers und urheberrechtlich geschützt. Vervielfältigung und Weitergabe an Dritte erfolgt nur mit ausdrücklicher Genehmigung des Planverfassers. Bei Missbrauch bleiben rechtliche Schritte vorbehalten.

Bearbeiter	Planformat	Maßstab
MM	A0	1:20

Planinhalt
Brüstung Fenster

Änderungsdatum	Datum
23.07.26	01.07.26

Plannr. + Index
HGW-TP3-ARC-05-DE-DT-00-1140-F-01